



金沢冬の旅
キャンペーン
2024.11~2025.2

Kanazawa in a special winter.

冬の味覚！カニ特集

美味！グルメ情報

P1-P6

オススメ！秋冬の観光

P7-P10

体験&ツアー

P11-P18

P19-P22



観光に役立つ情報やサービスがいっぱい！「観光案内所」

○金沢駅観光案内所
金沢市木ノ新保町1-1 金沢駅構内
【TEL】076-232-6200【時間】8:30~20:00(無休) MAP B-1

○金沢中央観光案内所
金沢市南町4-1 金沢ニューグランドビル1階
【TEL】076-254-5020【時間】10:00~21:00(無休) MAP B-4

Kanazawa Travel Guide and Map to Go on Your Phone!
金沢市観光デジタルマップ

スマートフォンで簡単アクセス！
スポットの詳細情報や位置情報を確認しながら
まち歩きができます

かなざわ観光快適度マップ

密を回避して快適な観光を！
12スポットの時間帯・天候別の観光快適度を予測し、
おすすめスポットも掲載しています





加賀料理の定番 治部煮

加賀百万石のおもてなし料理として今に受け継がれる伝統料理の一つ。鴨肉に小麦粉をまぶし、特産品のすだれ麩や野菜といっしょに煮込んだ料理で、市内の老舗料亭などでは「治部椀」と呼ばれる専用の器で供されます。とろみのある煮汁にわさびを溶かしながらいいただきます。



伝統の発酵食 かぶらずし

塩漬けたかぶらにプリを挟み、米糍で発酵させた「かぶらずし」は、江戸時代初期から続く加賀藩由来の正月料理です。高級食材を使うため、一般的に定着してからはまだ100年ほど。それでも脂ののったプリとかぶらの妙味は、今やお酒のアテとしても愛されており、金沢きっての「通」な冬グルメです。

出汁が命！ 金沢おでん

金沢の名物グルメとして人気が高い「金沢おでん」。市内のおでん店で通年楽しめます。車麩、赤巻、ふかし、ひろず、パイ貝、カニ面、加賀野菜の一つである源助大根など、金沢ならではの季節の具材に各店秘伝の出汁が染みたま至福の味わいをぜひ。

冬の金沢で堪能する、海の幸と郷土料理



海のスイーツ 甘エビ

秋から冬にかけておいしい日本海の幸といえば、なんといっても甘エビ。プリプリの食感と、舌の上でとろけるような甘味がたまりません。青い卵を抱える冬はいっそう味わい深くなります。刺身や寿司など生食が定番です。

冬の高級魚 寒ブリ

「ぶり起こし」と呼ばれる、雪が降る直前の雷鳴とともにブリ漁が始まります。冬の厳しい寒さと荒波にもまれて引き締まった身に脂が充分にのった寒ブリは、まさに絶品です。醤油をはじくほどの脂のおいしさを堪能できるお刺身はもちろん、ブリしゃぶやブリ大根で味わうのもおすすめです。



写真提供：(株)ハチパン

ズワイガニ

全国で呼称が異なるズワイガニは、石川県ではオスを「加能（かのう）ガニ」、メスを「香箱（こうばこ）ガニ」と呼び、毎年11月6日に漁が解禁され、翌日から市場がカニ一色に染まり活気づきます。



冬の味覚の王者

特集 金沢 冬 グルメ

金沢はあらゆる食材が集まる、まさに「食の宝庫」。とりわけ冬季は、日本海で水揚げされる鮮度抜群の海の幸を最大限に堪能できる絶好のタイミングです。ズワイガニを筆頭に、甘エビや寒ブリなど、旬の魚介を気軽に食べさせてくれる割烹や居酒屋が多数。海の幸に恵まれた土地ならではの味にも出会えます。



石川のガニが おいしい理由。

金沢港に水揚げされるカニの漁場は、カニのエサとなるプランクトンが豊富な砂泥地にあり、足が長くおいしいカニが育ちます。港から漁場が近く、日帰り漁が可能ゆえ鮮度が抜群。石川県では、身が詰まっていない脱皮したてのカニは資源保護のため禁漁としているので、金沢の多くの飲食店や市場では質の高いカニが提供されるのです。

冬の2ヶ月限定の希少品「香箱ガニ」

上品な甘さの身とコクのあるミソが詰まった加能ガニのおいしさは格別ですが、プチプチとした食感の外子と濃厚な旨味の内子をたっぷり抱えた香箱ガニは、小ぶりながらもその独特の味わいが地元で人気。加能ガニの漁期は3月20日までですが、香箱ガニは年末までと短いため、県外にあまり出回りません。この時期に金沢を訪れたら味わう価値がある逸品です！



香箱ガニのおでん「カニ面」



香箱ガニの料理例

MAP C-3

能加万菜 万庭



しゃぶしゃぶ専門店が提案する加能蟹づくしの特別コースです。蟹すきが食べられるのは当店ならではの**加能蟹づくしコース 36,000円(税込)**

※蟹コースの提供期間は11月中旬～2月下旬ごろ。(年末年始除く)
※要予約。ご予約は5日前まで。
※ご利用は2名様以上。

■夜の平均予算:7,000円

金沢市上堤町1-22 三井ガーデンホテル金沢1階 営/7:00～10:30(最終入店10:00)、17:00～23:00(最終入店22:00) 休/年中無休 席/60席 ☎(076)260-4129

MAP C-2

旬彩和食 口福



近江町市場の人気店。「かにづくしコース」は近江町市場の店だからこのうれしいお値段!

かにづくしコース 17,380円(税込)～

■夜の平均予算:5,000円

金沢市青草町88 近江町いちば館2階 営/11:00～15:00、17:00～22:00(L.O.21:30)、12/3のみ11:00～15:00(L.O.14:30) 休/火曜、元旦(火曜が祝日の場合、火曜営業) 席/56席 ☎(076)225-8080

MAP B-4

味処 高崎



創業54年、金沢で「加能ガニ」なら星は「屋どころ高崎」、夜は「味処 高崎」へ!

加能ガニ刺身 時価 24,000円(税込)～
(1匹※半分刺身半分焼き)
※11/7～3/31

■夜の平均予算:8,000円～

金沢市長町1-2-22 せせらぎ通り中ほど 営/17:00～22:00 休/日曜(月曜祝日の場合、日曜営業月曜休み)、12/31～1/4 席/50席 ☎(076)231-0116

MAP D-3

居酒屋割烹 田村



オリジナル料理と鮮魚が自慢のお店。名物の田村うどんが付く「かにしゃぶコース」は冬の定番!生きたかにを1年中お出しします!(要予約)

かにしゃぶコース 27,000円(税込)～

※15ヵ国語のメニューがあります。
※3日前まで2名様以上で要予約。
※1月1日～5日は営業しています。

■夜の平均予算:8,000円～

金沢市並木町2-18 営/17:00～22:30 要予約 休/水曜、12/31 席数/30席 ☎(076)222-0517

MAP B-4

加賀料理 魚半



長町武家屋敷跡そばにある老舗割烹。金沢らしい郷土料理やランチも楽しめる。

香箱かに丼 3,850円(税込)

※相場により価格変更あり。予約時に料金をご確認下さい。
※要予約
※香箱蟹は11/7～12/末まで。

■夜の平均予算:12,000円

金沢市香林坊2-12-15 営/11:30～14:00、17:00～21:00 休/水曜 席/23席(カウンター+テーブル合計)、大部屋(最大30名) ☎(076)222-2288

MAP C-1

金沢市内中心部エリア (近江町市場、香林坊・片町、東山)



詳しくはこちらから ▶



MAP C-2

近江町・海鮮市場料理 市の蔵



近江町市場2階にある、新鮮で豪華な料理を広々とした席でゆったりと楽しめる。水槽で活きた加能がにをその場で調理。炭火焼き、刺身、蒸しからお選びいただけます。

かに炭火焼 27,000円(税込)～

※価格はサイズ等により変動する場合がございます。
※加能ガニ提供期間 蟹漁解禁～3月中旬頃。
香箱ガニ提供期間 蟹漁解禁～12月まで。

■夜の平均予算:3,500円

金沢市青草町88 近江町いちば館2F 営/11:00～22:00(L.O.21:30) 休/なし 席/100席 ☎(076)224-3371

MAP B-5

割烹 たけし



蟹尽くし会席は、かにしゃぶ蟹尽くし、刺し焼き蟹尽くし、プレミアム蟹尽くしと、完璧です!香箱蟹は全てに付いてます!年間契約大量仕入れでこの価格、満足度を実現!!

かに尽くし会席 18,700円(税込)～

■夜の平均予算:加賀会席7,700円～ ※単品メニュー有

金沢市片町2-32-4 営/17:30～22:00 休/日曜(連休、祝日営業)、12/29～1/4 席/90席 ☎(076)234-2121

MAP B-5

寿司と手造り料理 長八 片町店



片町スクランブル交差点2階にある、寿司と手造り料理が楽しめるお店。「外子」のジューレをかけた香箱蟹だけではなく、水槽で活きた加能蟹もその場で調理してお出しします。

香箱 3,000円(税込)～

※価格はサイズ等により変動する場合がございます。
※加能ガニ提供期間 蟹漁解禁～3月中旬頃。
香箱ガニ提供期間 蟹漁解禁～12月まで。

■夜の平均予算:5,000円

金沢市片町1-6-13(片町スクランブル交差点角2F) 営/17:00～23:30(L.O.23:00) 休/日曜(連休の場合は最終日) 席/90席 ☎(076)263-9898

MAP C-3

近江町食堂



おかげさまで創業95年!金沢市民の台所「おみちよ」で市民に愛される老舗。海鮮丼や定食、一品料理など全て名物。

香箱丼 3,500円(税込)～
(香箱蟹をまるまる二杯分使用した香箱丼)
※11/7～12/29 要予約

■夜の平均予算:2,500円

金沢市青草町1 営/10:30～15:00(L.O.14:30)、17:00～22:00(L.O.21:30) 休/1/1～4 席/1F40席、2F40席(5部屋) ☎(076)221-5377

MAP B-1

加賀料理 大名茶家



金沢港直送のタグ付き蟹料理が人気。水槽の活き蟹を蟹しゃぶ、花咲き造り、蟹炭火焼き、ゆで蟹などで楽しめる。

蟹づくし会席 33,000円(税込)

※事前電話予約要。
※提供期間2024年11月7日(木)～2025年4月末まで。
※年末年始 1/1～1/5休み。

■夜の平均予算:6,000円

金沢市此花町7-5-1(JR金沢駅兼六園口徒歩約5分) 営/11:30～14:30(L.O.13:45)、17:00～22:00(L.O.21:00) 休/不定休(臨時休業あり) 席/80席 ☎(076)231-5121

MAP A-2

寿し割烹 寿し若



素材に合わせて、絶妙なシャリの握り具合と新鮮なネタの美味しさを存分に引き出す職人技の美味しさを堪能下さい。

まるごと一匹蟹づくしコース 25,300円(税込)～

■夜の平均予算:8,000円

金沢市長田1丁目5-46 営/11:00～14:00、16:30～22:00、年末年始 11:00～14:00、16:30～20:00 休/水曜 席/カウンター10席、テーブル8名、個室30名 ☎(076)221-8822

MAP B-1

寿司割烹 高崎屋



金沢駅から徒歩3分。北陸の旬味と職人技が織りなす寿司会席が堪能できます。蟹料理はご予約なしでも注文でき、冬季のみ地物の「活き加能ガニ」をご用意しています。

時価

※活きた加能がにをご注文頂き、刺身・炭火焼き・ゆでに分けてお召し上がりいただけます。かにには大きさに異なりますが一杯三万円前後でございます。

■夜の平均予算:10,000円

金沢市本町2-19-20 営/11:30～14:00、17:30～22:00(年末年始は営業) 休/水曜日(1/4～6休み) 席/42席 ☎(076)231-3589

MAP B-1

鮓 本店加賀彌助



昭和30年創業の鮓店。厳選された北陸の良質な食材が種類豊富に揃う。限定の地酒、自家製珍味なども楽しめる。

茹で蟹 時価 (活蟹を茹でてたてでご提供します。ご注文を頂いてから茹で上げます。)

■香箱蟹 2,500円～3,500円/目安の価格 (11月7日より12月までご提供)
■加能蟹 15,000円～38,000円/目安の価格 (3月末までご提供)
※要予約 ※蟹のコースは御座いません。
※大きさや仕入れ状況により価格の変動あり。

■夜の平均予算:12,000～15,000円

金沢市本町2-19-15 営/12:00～22:00 休/月曜(祝日は営業)代休、不定期に休みあり 席/カウンター10～12席 ☎(076)221-6357

MAP B-1

あかめ寿し



金沢駅にほど近い旬ネタの宝庫!冬のかに、刺身、焼き、茹で、しゃぶしゃぶを楽しめ、甲羅酒も絶品。

香箱蟹 2,750円(税込)～
活き加能蟹 15,000円(税込)～
※要予約

■夜の平均予算:7,000円

金沢市本町1-9-15 営/11:30～14:00、17:00～22:00 日曜のみ21:00まで(連休の場合は最終日21:00まで) 休/木曜 12/31～1/2お休み 席/86席 ☎(076)263-9787

MAP B-1

カニづくしコースや一品料理などあの手この手でカニ三昧

旬のカニを 食べられるお店

要予約

※カニ漁は天候に左右されるため価格も変動します。
※記載した料理価格をやむをえず変更する場合があります。
※事前にお電話でご予約の上お越しください。
※各店舗の営業時間、料理の内容、料金は予告なく変更になる場合がございます。



金沢駅から 徒歩10分圏内のお店



詳しくはこちらから ▶

MAP B-1

寿司と手造り料理 長八 金沢駅前店



金沢駅「鼓門」から徒歩2分。地元の新鮮な食材にひと手間加えた料理や郷土料理も楽しめるお店です。冬は水槽で活きた加能蟹を蒸しや刺身だけでなく、しゃぶしゃぶでもご堪能いただけます。

加能がに 27,000円(税込)～

※価格はサイズ等により変動する場合がございます。
※加能ガニ提供期間 蟹漁解禁～3月中旬頃。
香箱ガニ提供期間 蟹漁解禁～12月まで。

■夜の平均予算:5,000円

金沢市此花町5-5(玉川駅前ビル1F) 営/11:30～23:00(L.O.22:30) 休/なし 席/90席 ☎(076)256-1843

MAP B-1

和酒と和談 かこみ料理 醍庵



各種個室や座敷、掘座敷を設けた和み空間でお寛ぎ頂けます。北陸の味覚、ズワイガニを存分にお楽しみいただけるコースになります。

北陸の味覚 絶品「蟹」コース 8,800円(税込)

■夜の平均予算:6,000円～

金沢市堀川町4-1 セントラルビル 営/12:00～14:00 17:00～23:00 休/年中無休 席/170席 ☎(076)263-5858



加能ガニ金沢とは
金沢港で水揚げされたオスのズワイガニの中でも甲羅幅11cm以上の脚折れのない眉目秀麗なものを認定したプレミアムブランドです。

金沢市内人気・実力のレストラン7店のシェフによる「金沢蟹ディナー」の特別な饗宴

金沢香箱 × 加能ガニ金沢 in 金沢蟹ディナー

【開催期間】
2024.11/8(金)
12/22(日)

※各店ともディナーのみ、2名様よりご予約受け付けております。各コース共一人様の金額です。



詳しくはこちらで

企画：金沢市水産物ブランド化推進協議会
問い合わせ：金沢市農業水産振興課
Tel.076-220-2213



金沢香箱とは
金沢港で水揚げされるメスのズワイガニ(香箱ガニ)の中でも、甲羅幅8.2cm以上で脚の揃った容姿端麗なものを指す。金沢の冬の味覚の女王です。

MAP D-3

At la ferme de Shinjiro

Chef 須崎 武

ア・ラ・フェルム・ドゥ シンジロウ
金沢市尾張町1丁目9-9 Tel(076)221-8818

金沢蟹ディナーコース
25,000円(税込・サービス料別)

MAP 郊外

Les Tonnelles

Chef マルコ・サントスヨイ

レ・トネル
金沢市若出町ハ50-1 Tel(076)258-0204

金沢蟹ディナーコース
35,000円(税込)

MAP B-6

NICON

Chef 前田 涼太郎

ニコン
金沢市大工町12 Tel(090)8093-1156

金沢蟹ディナーコース
33,000円(税込)

MAP C-4

Meal

Chef 村上 学

ミール
金沢市尾山町12-16 Tel(076)200-8879

金沢蟹ディナーコース
28,000円(税込)

MAP C-6

Restaurant

Chef 野々村 敬裕

ヌメロ アルクアドラード
金沢市鱒町103-1 1F Tel(050)5470-6594

金沢蟹ディナーコース
28,000円(税込)

MAP B-6

Ristorante SUBIYAMA

Chef 杉山 裕太郎

リストランテ スギヤマ
金沢市野町1丁目2-43 Tel(076)225-3080

金沢蟹ディナーコース
28,000円(税込)

MAP C-1

ORIGO

Chef マテオ・アルベルティ

オリゴ
金沢市笠町10-1 Tel(080)1786-3996

金沢蟹ディナーコース
22,000円(税込・サービス料別)

MAP C-5

しゃぶしゃぶ・加賀料理 かなざわ石亭

しゃぶしゃぶと加賀料理の名店。兼六園と金沢21世紀美術館にほど近い。

蟹づくし会席 44,000円(税込)~
(香箱蟹とズワイ蟹を堪能できるコース)
※3日前までに要予約

夜の平均予算：16,500円

金沢市広坂1丁目9-23
営/11:30~14:30, 17:00~22:00(最終入店20:00)
休/年末年始 席/140席(部屋数/10室)
☎050-3647-0322

MAP 郊外

宝生寿し

大野港の有名寿司店。地元漁師から直接仕入れる獲れたての近海魚の料理が評判。旬の蟹はご予算に応じて提供。

カニづくしコース 33,000円(税込)

夜の平均予算：8,000円~

金沢市大野町4-72
営/11:00~22:00(L.O.21:00)
休/水曜、元旦
席/カウンター17席、小座敷3席、部屋5部屋
☎(076)267-0323

MAP D-3

金沢白鳥路 ホテル山楽 加賀料理「まほろば」

美食と寛ぎの時間を過ごせるお店。日本庭園を眺めながらの「ずわい蟹会席」は、茹で、焼き、蒸し、吸物、炊き込みご飯とカニ三昧で、至福の極みを味わえる。

ずわい蟹会席 29,000円(税込)
※3日前までに要予約。

夜の平均予算：10,000円~

金沢市丸の内6-3
営/17:30~21:30(L.O.20:30)
休/なし 席/56席 ☎(076)222-1212

MAP B-5

金沢東急ホテル レストラン「マレ・ドール」

趣のある格調高い空間に、家族での会食やご接待に相応しい半個室も完備。「おもてなしの心」を大切にした笑顔のサービスで、旅情に満ちたつろぎのひとときが味わえる。

ニューバーグライス 3,900円(税込)

夜の平均予算：12,000円~
※お昼の平均は3,000円~

金沢市香林坊2-1-1 営/平日11:30~15:00
(L.O.14:30)、土・日・祝11:00~15:00(L.O.14:30)
休/なし 席/54席 ☎(076)231-3913

MAP B-1

ANAクラウンプラザホテル金沢 日本料理「雲海」

四季折々の旬を会席料理と伝統加賀料理で彩る本格日本料理店。厳選の加能ガニと香箱ガニを前菜から御飯まで余すところ無く会席コースで楽しめる。

蟹と和牛の会席 30,000円(税込)

夜の平均予算：12,000円~

金沢市昭和町16-3 5F
営/11:30~14:00(L.O.13:30), 17:30~21:00
(L.O.20:30) 休/火曜、水曜
席/7卓35名(ホール席)
☎(076)224-9805(雲海直通)

風情ある、ゆったりしたお部屋のお店

詳しくはこちらから ▶

MAP E-3

松魚亭

金沢の町並みを眼下に、日本海の獲れたての新鮮な魚介を味わえる。水槽の活ガニを料理人がご希望の料理に調理。

活ずわいがに1杯(3~4人前) 45,000円(税込)
※要予約

夜の平均予算：8,000円~

金沢市観音町3-4-45(ひがし茶屋街より徒歩5分)
営/11:30~14:00, 17:00~22:00 休/12/28~1/3
席/200席(部屋数/14室) ☎050-3155-1010

ホテル、旅館のレストラン

詳しくはこちらから ▶

MAP B-1

ホテル日航金沢 6F 日本料理「弁慶」

石川県ブランド蟹である活「加能蟹」を様々な食べ方でまるごと1杯楽しむ豪華会席。中庭を中心に数寄屋を配した佇まいの店内で日本料理の粋を堪能できる。

加能蟹会席 65,000円(税込)~

夜の平均予算：16,000円(税込)~

金沢市本町2-15-1(JR金沢駅兼六園口前)
営/11:30~14:00, 17:30~21:00(L.O.)
休/臨時休業日あり 席/115席
☎(076)234-5430(弁慶直通)

MAP B-6

金沢迎賓館 金茶寮 本店

犀川を望む高台に立つ老舗料亭旅館。新鮮な加能蟹、香箱蟹をふんだんに使用した蟹尽くし懐石は一度召し上がる価値あり。

蟹尽くし懐石 50,000円(税込)~
※11月15日~12月20日3日前の正午までに要予約。
4名様より。

夜の平均予算：25,000円(税込)~
※3日前の正午までに要予約
2名様より

金沢市寺町1-8-50
営/11:30~14:30, 17:00~21:00 休/12/23~1/6
席/86席(部屋数/5室) ☎(076)243-2121

グルメチケット 金沢 美味

gourmet ticket
KANAZAWA BIMBI

金沢の美味しいをおトクに満喫



2024年度版

グルメチケット金沢美味の使い方

1 金沢美味HPで店やメニューを選ぶ
※予約が必要な店は、必ず予約を取ってからチケットをご購入ください。
※要予約の記載がなくても、事前の予約をお勧めいたします。

2 チケットを購入

チケット販売場所
金沢駅観光案内所 8:30~20:00 / 金沢中央観光案内所 10:00~21:00
ホテル日航金沢、ANAクラウンプラザホテル金沢、ANAホリデイ・イン金沢スカイ、
金沢ニューグランドホテル プレステージ、ホテル金沢、金沢東急ホテル、金沢国際ホテル、
三井ガーデンホテル金沢、THE HOTEL SANRAKU KANAZAWA、
金沢白鳥路ホテル山楽の各フロント

3 予約時、入店(注文)時に必ずチケット利用の旨を伝えてください。

グルメチケット「金沢美味」



チケットは、Red(1,000円)、Yellow(2,000円)、Green(3,000円)、Blue(5,000円)、Purple(10,000円)の5種あります。ご希望のメニューに応じたチケットをご購入ください。チケット限定特別メニューや、通常よりもお得なメニューなど、多彩なラインナップからお選びいただけます。

(注意)
① 各飲食店でチケットは販売しておりません。
必ず事前にご購入ください。
② チケットは、提供料金が決まっております、変更できません。

※各店舗の掲載内容は予告なく変更になる場合があります。必ず金沢美味HPにて確認をお願いいたします。

日本海の幸を存分に堪能！ 寿司



MAP B-5 金澤玉寿司 せせらぎ通り店

職人技が冴えわたる
寿司を味わう。

menu
Green 彩セット(ランチ)
寿司8貫と蒸し寿司・お椀・デザート。
屋限定のセットです。ネタは季節によって変わります。
【提供時間】11:00~13:30(L.O.)

金沢市香林坊2-1-1 東急スクエアG階 営/11:00~14:00
(L.O.13:40)、17:30~22:00 (L.O.21:30)
休/火曜・水曜、元日 席/22席 ☎(076)254-1355

MAP A-6 ゆすら 桜桃

芸妓さんも訪れる
茶屋街のカフェ。

menu
Red “芸妓さんおすすめ”
カツサンドセット
立川志の輔師匠も舌鼓をうった「桜桃」の名物料理。
揚げたて熱々のカツをそのままサンドして提供しています。
女優 浅野ゆう子さんもTV「旅サラダ」でカツサンドを紹介！
【提供時間】10:00~17:00

金沢市野町2-24-4 営/10:00~17:00 休/水曜 席/27席
☎(076)220-7037

金沢の味を自宅でも！ お土産・テイクアウト

MAP B-1 ジャーマン ベーカリー 百番街店

焼きたての香り高い
パンがずらり。

menu
Red ご当地&おすすめパンと
ドリンクのセット
地元で愛される老舗ベーカリーのおすすめパンとドリンクを
お楽しみください。お持ち帰りも可能です。
【提供時間】8:00~19:00

金沢市木ノ新保町1-1(金沢駅Rinto内) 営/7:00~20:00
(L.O.19:30) 休/なし 席/26席 ☎(080)8998-1100

MAP B-5 赤玉 本店

長年受け継がれる
秘伝のだしが命。

menu
Red おでん3点とビール
大根・車麩・赤巻のアツアツのおでん3点にグラスビール1杯
またはウーロン茶1杯をご提供いたします。
【提供時間】火~土12:00~22:00 (L.O.21:30)
日祝12:00~21:00 (L.O.20:30)
※土日祝は15:00~16:00休み

金沢市片町2-21-2 営/火~土12:00~22:00 (L.O.21:30)
日祝12:00~21:00 (L.O.20:30) ※土日祝は15:00~16:00休み
休/月曜(祝日の場合翌日) 席/62席 ☎(076)223-3330

MAP B-2 貫平 鮓

お気軽に本格職人の
技を堪能。

menu
Yellow 日本海寿司(汁もの・小鉢付)

仕入れにより、ネタが替わるお楽しみセットです。
握り9貫に小鉢・汁ものが付きます。
【提供時間】17:00~23:00

金沢市本町2-11-15 営/17:00~23:00 休/日曜 席/22席
☎(076)221-0140

MAP B-1 ホテル金沢 DINING TSUZUMI

世界で活躍する料理人、
HIDE YAMAMOTO氏監修のレストラン。

menu
Green アフタヌーンティーセット
「金鼓」(KONKU)

季節のフルーツをふんだんに使用したアフタヌーンティー
通常4,000円のコースをGreenチケットでご提供します。
(前日のお昼までに要予約)※季節により内容が異なります。
【提供時間】11:30~17:00 ※完全予約制 ※120分制

金沢市堀川新町1-1 ホテル金沢1F 営/7:00~22:00
【提供時間】11:30~17:00 休/なし 席/111席
☎(076)223-1201

MAP A-1 ひやくまんぞく亭

JA全農いしかわ
直営！

menu
Yellow 能登牛焼きたて
弁当・お茶セット！
能登牛焼きたて弁当1つ、加賀棒茶1本。
注文を受けてからお作りする。あつあつの能登牛焼きたて
弁当と加賀棒茶のセットです。
【提供時間】8:30~19:30

金沢市木ノ新保町1-1 金沢百番街「あん」と内 営/8:30~
20:00 休/百番街に準ずる 席/なし ☎(076)254-0129

秋冬にぴったりな金沢名物！ おでん

MAP C-2 ゆげや 萬久

金沢おでんや海鮮丼、
石川の地酒を
お楽しみください。

menu
Green 海鮮丼とおでん
8種盛り合わせ
しっかり召し上がりの方に、ボリュームたっぷりの組み合わせ。
自慢のおでん8種類がお楽しみいただけます！その他
2,000円のメニューもあります。※写真はイメージです。
【提供時間】11:00~(L.O.15:00)、17:00~(L.O.20:00)

金沢市武蔵町15-1 金沢エムザB1F 営/11:00~15:00、
17:00~20:00 休/金沢エムザに準ずる 席/48席
☎(076)224-8899

MAP A-2 寿し割烹 寿し若

魚の旨さを引き出す
職人技を気軽に。

menu
Blue 地物づくしセット

地物の新鮮な魚をふんだんにつかったお寿司10貫セット
に、小鉢3点とみそ汁付き。その日により内容が変わります。
【提供時間】11:00~14:00、16:30~22:00

金沢市長田1-5-46 営/11:00~14:00、16:30~22:00
休/水曜 席/60席 ☎(076)221-8822

選りすぐりのスイーツ！ カフェ

MAP D-4 豆皿茶屋

城址を望む抜群の
ロケーション。

menu
Red 鶴の丸御膳
本日のお菓子2品とお寿司1品、お飲み物を金沢珈琲・
加賀棒茶・加賀紅茶の3種類からお選びいただけます。
おいしいものをちよこっとずつ楽しめます。
【提供時間】11:00~16:00(L.O.15:30)

金沢丸の内1-1 金沢城公園 鶴の丸体験館内
営/11:00~16:00(L.O.15:30) 休/不定休 席/45席
☎(076)232-1877

MAP A-1 オリエンタル ブルーイング 金沢駅店

金沢の
小さな醸造所です。

menu
Green 金沢の地ビール
お土産6本セット
お土産に自社醸造の瓶ビール6本セット(3,300円税込)を
お渡しします。こちらは美味チケットのお客様限定仕様と
なっており、通常の6本セットには入っていない限定ビール
(時期により変更ありますが)楽しめます。
【提供時間】11:00~22:00(L.O.21:30)

金沢市木ノ新保町1-1 金沢駅あん和西2F 営/11:00~22:00
(L.O.21:30) 休/なし 席/28席 ☎(076)208-4311

この他にも掲載店・ メニューが多数あります！

- 寿司(27メニュー)
- 日本料理・和食(67メニュー)
- 居酒屋(25メニュー)
- 洋食・各国料理(71メニュー)
- カフェ(18メニュー)
- ラーメン・そば(5メニュー)
- おでん(11メニュー)
- 日本酒・洋酒(26メニュー)

金沢美味のサイトでは、ジャンル、お店のエリア、金額に
よってメニューをお選びいただけるようになっております。
※2024年9月30日時点のメニュー数です。



詳しくはホームページを
ご覧ください。

金沢美味 検索

MAP A-1 加賀屋 金沢店

和倉温泉加賀屋の味を、金沢で。

menu
Blue かがやき

前菜、造り、治部煮、天ぷら、焼物、蒸し物、ご飯、香の物、
味噌汁、デザート。通常の料理内容にプラス、焼物、
ワンドリンクサービス致します。
【提供時間】11:00~21:00(L.O.20:30)

金沢市木ノ新保町1-1(金沢駅金沢百番街内) 営/ランチ 11:00~15:00、
ディナー 16:00~21:00(L.O.20:30) 休/百番街に準ずる 席/62席 ☎(076)263-2221



食べて応援！能登復興支援

MAP B-5 クラフィート CRAFEAT produced by 田谷漆器店

輪島塗の「復興」を目指す伝統工芸体験型レストラン。

menu
Red 【輪島塗で食べる】
おでん盛り合わせ
出汁にこだわった金沢おでんを輪島塗の器で提供させて
いただきます。内容は季節ごとに旬の食材を使用して
います。※写真はイメージです。
【提供時間】17:00~22:00

金沢市木倉町5-2 営/17:00~23:00(L.O.22:00)
休/火曜 席/1階 カウンター6席、2階 完全予約制カウンター8席 ☎090-4740-4177



日本が誇る金沢の和食！ 日本料理・和食

MAP D-2 押寿司体験厨房 金澤寿し

金沢の伝統の食文化を守り伝える店。

menu
Yellow カニ面寿司御膳

カニの甲羅(カニ面)にカニほくし身を混ぜた酢飯を詰め、
表面にカニ足をたっぷりあしらったカニ面寿司と金沢の
ハレの日の郷土料理の御膳です。
【提供時間】11:00~14:30

金沢市東山1-15-6 営/11:00~15:00 (L.O.14:00) 休/祝日除く水曜 席/24席
☎(076)251-8869



MAP C-2 こうふく 旬彩和食 口福

行列の絶えない人気店。

menu
Green 海鮮丼スペシャル
のどぐろ、鰻、鮑等が入った超豪華海鮮丼。
通常3,630円を美味チケットでご提供。
【提供時間】11:00~15:00、17:00~22:00(L.O.21:30)

金沢市青草町88(近江町いちば館2F) 営/11:00~15:00、17:00~22:00(L.O.21:30)
休/火曜(祝日は営業)、元日 席/56席 ☎(076)225-8080



MAP B-5 四季のテーブル

金沢の伝統の食文化を体感できる。

menu
Red 金澤じぶ煮どんぶり 鶏肉
金沢を代表するじぶ煮(鶏肉)のオリジナルどんぶり。
能登の手塗合鹿櫛で提供しています。吸物・香の物付き。
【提供時間】11:00~15:00

金沢市長町1-1-17 青木クッキングスクール1F 営/9:30~18:30(9:30~11:00、15:00~17:00は
喫茶タイム) 休/水曜(祝日の場合翌日) 席/36席 ☎(076)265-6155



金沢のB級グルメも堪能 洋食・各国料理

MAP A-1 カンパーニュ クチーナ&バー

駅ナカのオールデイズDiningカフェ。

menu
Yellow 金沢名物ハントンライス
シーザーサラダセット
金沢に来たらやっぱりこれ！お得なサラダセットで是非
満喫してください。
【提供時間】平日17:00~21:00、
土・日曜 11:00~15:00、17:00~21:00

金沢市木ノ新保町1-1 あんと西金沢百番キッチン1F 営/日~木7:00~22:30(L.O.22:00)
金・土・祝日7:00~23:00(L.O.22:00) 休/なし 席/70席 ☎(076)224-0141



MAP C-3 料亭 大友楼

加賀藩の御膳処を永く動いた老舗料亭。

menu
Purple 加賀料理

加賀料理の代表格の治部煮、鯛の唐蒸しが入った
豪華なフルコース。※写真はイメージです。
【提供時間】11:00~14:00(L.O.13:30)、
17:00~21:00(L.O.19:00)

金沢市尾山町2-27 営/11:00~14:00(L.O.13:30)、17:00~21:00(L.O.19:00) 休/水曜
席/70席 ☎(076)221-0305



MAP B-1 肉匠 jade 金澤

JA全農いしかわ直営の能登牛専門焼肉店。

menu
Blue 能登牛堪能コース

乾杯ドリンク、前菜3種盛り、本日のサラダ、US産上タン、
能登牛おすすめ2種盛り合わせ、能登牛希少部位2種
盛り合わせ、石川県産ひやくまん穀、能登豚バラ、国産ホ
ルモン、自家製スープ、本日のデザート ※写真の料理内容は2人前となります。
【提供時間】17:00~22:00(L.O.21:30)

金沢市此花町3-3ライブ1ビルB棟2F 営/11:00~14:00(L.O.13:30)、17:00~22:00(L.O.21:30)
休/不定休 席/全64席 ☎(076)256-1129



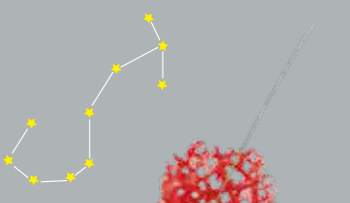

胡京 KOMACHI(こまち)

オムライスとパフェの専門店。日本茶ドリンクもイチオシで、ソファ席も備えたお洒落でくつろげる空間が魅力です。

金沢市北安江1-5-35 ☎090-5681-5947
営/11:00~16:00(L.O.15:00)、18:00~22:00(L.O.21:00) 休/木・金曜、年末年始休みあり
席/28席 チャージ/なし

甘酸っぱい苺と上質な抹茶が好相性。マカロンやチュイール、ジェラートまで手作り。細部まで計算された芸術的な逸品です。

価格/1,650円(税込)
販売期間/通年

装飾の美しさにうっとり♡
京 KYO
苺と上抹茶のパフェ



MAP A-1

BAR×SWEETS MOJIMOJI(モジモジ)

「お酒とスイーツの融合」がコンセプト。落ち着いたバー空間で、100種のお酒のメニューとスイーツのマリアージュを楽しめます。

金沢市片町1-12-17 共栄ビル2階
☎080-4250-4948 営/20:00~翌2:00
休/日曜(祝日の場合は月曜)、年末年始休みあり
席/27席 チャージ/800円

蒸し焼きして仕立てる、昔ながらのプリンが主役。コーヒゼリーやガトーショコラ、生チョコなどが食感のアクセントに。

価格/1,200円(税込)
販売期間/通年



MAP B-5

硬めのプリンが絶品！
ぷりんの
チョコレートのパフェ



MAP B-5

酒場の名店のメパフェ 酒場のパフェ(苺)

甜菜糖を使ったやさしい甘さの自家製アイスの上に、地物を中心に吟味した旬の苺が満載。仕上げにコアントローを香らせるのが同店流。

価格/2,420円(税込)
販売期間/11月頃~4月頃
※パフェのみの注文は不可

広坂ハイボール

創業35年のバー。ハイボールやシングルモルトのほか、お手製のつまみもあり、しずにも定評があり、遠方からのお客も多く訪れます。

金沢市柿木畠4-9
☎076-265-7474
営/18:00~24:00
休/月曜、1/1 席/19席
チャージ/660円



最高級の葡萄に舌鼓♪
シヤインマスカットと
ナガノパープルのパフェ

贅沢！夜更かしスイーツ

夜の食事やお酒の後にパフェで「メパフェ」「夜パフェ」ブームが金沢にも到来！深夜にパフェを楽しめるバー&レストランが増えていきました。見た目も味わいもハイレベルな夜パフェをご紹介します。

みずみずしい大粒の葡萄にクリームチーズアイスやシャンパンジュレ、カシスソースなどを巧みに組み合わせた、大人のパフェです。

価格/2,480円(税込)
販売期間/9月半ば~11月中旬頃
(材料がなくなり次第終了)

Cafe&Sweets Bar Mott.(モット)

ゴージャスな雰囲気の中、季節ごとの上質なフルーツをふんだんに盛り込んだ、まるでアートのようなパフェを堪能できます。

金沢市片町1-5-26 アパノ.1ビル9階
☎076-256-1122
営/18:00~翌2:00(L.O.翌1:30)
休/火曜、年末年始休みあり 席/40席
チャージ/なし

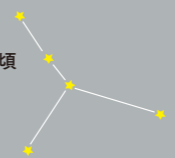

日本酒 真琴

東山にある日本酒バー。石川の地酒と能登杜氏の酒を中心に吟味した、北陸の地酒を豊富に揃えます。日本酒に合う季節のおばんざい料理とともに堪能できます。

金沢市東山1-5-3 ☎076-205-3800
営/月・金曜11:30~16:00、
水・木・土・日曜11:30~19:00
休/火曜 席/15席

当店
おすすめ



旨口でフレッシュな味わい
常きげん
価格/1杯 700円(税込)

日本酒を気軽に。
唎酒師が選りすぐった



MAP D-2

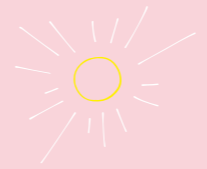

金沢天晴 山藤濁酒研究所

(かなざわあっぱれやまとどぶろくけんきゅうしょ)

「ヤマト醤油味噌」醸造所の敷地内「ヤマト・糀パーク」に2024年6月にオープンした、どぶろくと糀バーガーを味わえる発酵酒場。立ち飲みスタイルまたは白山を望むテラス席で楽しめます。

金沢市大野町4丁目170(ヤマト・糀パーク)
営/10:00~17:00 休/火・水曜、年末年始
席/店内スタンディング、テラス14席

当店
おすすめ



レモンを絞って「酸にこり」として提供
仁井田本家
にいだしぜんしゅ にごり
価格/1杯 600円(税込)

どぶろくに親しむ
港町の発酵酒場。



※写真は提供イメージです

名工が造る
美酒に舌鼓。



SAKE食堂 by 農口尚彦研究所

「酒造りの神様」との異名を持つ農口尚彦氏の技術や精神を継承する、小松市の山間にある酒蔵「農口尚彦研究所」。その世界観を金沢駅構内で気軽に体感できる、立ち飲みスタイルの日本酒処です。

金沢市広岡1-7-1 あんと西1階
☎076-204-8383
営/9:00~23:00(L.O.22:30)
休/1月1日 席/15席(立席飲み)

当店
おすすめ



3年熟成させた贅沢な逸品
農口尚彦研究所
有機米使用純米吟醸酒
価格/120ml 1,250円(税込)

屋飲み

おいしいお酒で乾杯!

明るいうちからお酒を満喫する開放感。旅の醍醐味。非日常の中で味わうお酒のおいしさは格別です。こだわりのお酒と気の利いた酒肴が自慢の、屋飲みできるイチオシ店をご紹介します。

ここでしか
味わえない
ペアリンドグ。



MAP B-1

Bistro Oriental (ビストロオリエンタル)

金沢の小さな醸造所「オリエンタルブルーイング」直営のビストロ。地元食材を使った個性的なクラフトビールと洋食との妙味で楽しませてくれます。

金沢市広岡1-5-3 クロスゲート金沢2階
☎050-5494-5174
営/11:30~22:00(L.O.21:30)
休/水曜 席/23席

当店
おすすめ



天然塩入りの爽快ビール
能登塩セゾン
価格/880円(税込)

金沢の 秋冬旅

四季折々の魅力あふれる金沢。この時期だけのイベントや体験、見どころスポットをチェックして、自分だけのとおきの金沢旅に出かけませんか。

金沢といえばココ！

定番 モデルコース

初めて訪れるなら外せない
王道の観光スポット



おもてなしの心で
迎えてくれる
金沢の玄関口

Point **金沢駅**
Kanazawa Station

雨や雪が多い土地柄ゆえ「もてなしドーム」には駅を降りた人に傘を差し出すおもてなしの心が込められています。金沢の伝統芸能・能楽の鼓をイメージした「鼓門」は夜にライトアップされ幻想的。

5min



冬の味覚が勢揃いする
金沢市民の台所

Point **近江町市場**
Omicho Market

約300年の歴史がある市場。狭い小路に約170の店が並び、とりわけ冬には旬を迎えるカニや寒ブリ、甘エビなどの新鮮な日本海の幸や地元産の野菜などを求める多くの客で賑わいます。



土塀の続く
古き良きまちなみ

Point **長町武家屋敷跡界隈**
Nagamahci Samurai District

昔ながらの土塀や石畳の小路が残り、豪壮な武家屋敷が立ち並びます。土塀を雪や凍結から守るための「こも掛け」がなされた、情緒あふれる冬限定の風景は、12月半ばから3月中旬まで。

4min + 5min

10min



現代アートが
融合した
白銀世界

Point **金沢21世紀美術館**
21st Century Museum of Contemporary Art, Kanazawa.

感性を刺激する個性的な作品を鑑賞できる現代アート美術館として世界から注目を集めています。真っ白な雪景色と一体となった屋外アートの面白さに出会えるのは、冬の時期ならではの。



鮮やかに色づく
紅葉と雪吊りが
闇夜に輝く庭園美

Point **兼六園**
Kenrokuen Garden

11月から始まる兼六園の雪吊り作業は金沢の冬の到来を告げる風物詩。夜間無料開園となるライトアップイベントは必見。金色に輝く雪吊りと紅葉のコントラストの美しさは感動ものです。

1min



雪化粧した
金沢城跡の
趣深い佇まい

Point **金沢城公園**
Kanazawa Castle Park

国の史跡に指定される金沢城公園。二の丸の正門として最も格式高い橋爪門は往時の姿に忠実に復元され、菱櫓、五十間長屋、橋爪門続櫓と並ぶ公園のシンボルとなっています。中でも冬の雪景色は格別の美しさを誇ります。

2min + 10min

Point **ひがし茶屋街**
Higashi Chaya District

にし、主計町と並ぶ金沢三茶屋街のひとつ。12月から2月頃にかけては、木虫籠(きむすこ)と呼ばれる格子が特徴の伝統的な茶屋建築に薄らと積もった雪が美しさを際立たせ、情緒あふれるまちなみが楽しめます。

雪降る
茶屋街を
そぞろ歩き



Checkki	11月	12月	1月	2月
お出かけの目安	晴れの日も多く、過ごしやすい。紅葉のピークは中旬頃。	雨の日が増え、雪がちらつく日も。雪吊りやこも掛けなど街の冬支度が整う。	気温が下がり、雪の日も多い。冬限定のイルミネーションが美しい。	下旬になると雪の日も少なめ。冬の味覚「加能ガニ」「寒ブリ」はそろそろ食べ納め。
天気				
気温				
タイヤ				

※天気が変わりやすい季節です。お出かけ前に最新の気象情報を必ずご確認ください。

「弁当忘れても傘忘れるな」という言葉があるほど、雨が多くの天気が変わりやすいですが、11月は比較的晴天が多く過ごしやすい時期。色とりどりに染まった木々に秋の深まりが感じられます。降雪は例年12月下旬から2月頃まで、何十センチも積もるのは稀ですが、困った時は観光案内所で傘や長靴を無料で借りられるので安心。

金沢の秋冬旅

ちよつと足を伸ばして

広域 観光コース

北陸新幹線に乗って
いで湯の郷・加賀温泉へ

今年3月に、北陸新幹線金沢・敦賀間の延伸にと
もない石川県内全線が開業。金沢駅から加賀温
泉駅まで最短14分とアクセスがぐんと便利に。金
沢を拠点に日帰りでも北陸屈指の名湯を満喫で
きます。

2024年3月
開通！



北陸新幹線で最速14分

出発！

金沢駅



金沢駅・兼六園口から北陸鉄道路線バスで約16分
「出羽町」バス停から徒歩約3分

金沢の秋冬旅

雨でも雪でも安心！

屋内 観光コース

金沢の文化エリア・本多の森で
ミュージアムめぐり

兼六園に隣接する本多の森エリアは、かつて加賀
藩の家老・本多家の武家屋敷が軒を連ねていた場
所。現在は、広大な緑地の中に様々な文化施設が
点在し、文化の薫り高いゾーンとして親しまれて
います。



MAP D-5

紅葉が彩る
レトロ建築

国立工芸館 National Crafts Museum

Point
明治期に建てられた2つの旧陸軍施設を
移築復元した、日本海側初の国立美術
館。陶磁やガラス、漆工、木工、染織、金
工、デザインなどの作品4,000点以上を
収蔵しています。
国立工芸館 外観：写真 太田拓実



MAP D-5

石川県が誇る
名品が勢揃い

石川県立美術館 Ishikawa Prefectural Museum of Art

Point
古九谷の名品や加賀藩前田家伝来の宝物、石川県の作
家を中心とした日本画、洋画、彫刻、工芸などを幅広く展
示。特に野々村仁清作の国宝「色絵雑香炉」は必見です。



MAP D-5

歴史的建造物で
加賀・能登の
歴史と文化を体感

石川県立歴史博物館 Ishikawa Prefectural Museum of History

Point
実物資料や大型模型、映像で、石川の古代から
近代までの歴史・文化を紹介。旧陸軍兵器庫の
赤レンガ棟を再生した建物は国の重要文化財と
なっています。

6min

MAP C-6

街中の静寂で
思索に耽る

鈴木大拙館 D. T. Suzuki Museum

Point
金沢が生んだ世界的な仏教哲学者である鈴木大拙。その書や
写真・著作を通して、大拙の考えや足跡を広く伝える文化施設。
来館者自らが心穏やかに思索する空間も設けられています。
写真提供：鈴木大拙館



加賀温泉駅 Kaga Onsen Station

Point
加賀温泉郷の玄関口。格子のイ
メージの外観や、赤瓦と県産木材
を取り入れた待合室など、和をモ
チーフにした新駅舎は、温泉郷の
風情と城下町の歴史を感じさせ
ます。
画像提供：(一社)加賀市観光交流機構



Point

日に7
度色を変
える
湖畔の湯



片山津温泉 Katayamazu Onsen

Point
加賀温泉郷の中では最も新しく、
1653年に開湯した温泉地。全面
ガラス張りのモダンな「総湯」から
も、雄大な白山連峰を背景に、美
しい柴山湯の眺望が楽しめます。



立ち寄りPOINT「浮御堂」

愛称は「うきうき弁天」

温泉伝説の竜神と弁財天が祀られ
る柴山湯に立つ浮御堂。夜には、高
さ70mの大噴水とともにライトア
ップされ幻想的です。

写真提供：石川県観光連盟

2つの総湯が
まちのシンボル



山代温泉 Yamashiro Onsen

Point
魯山人や与謝野晶子など、文人墨
客に愛された温泉。昔ながらの温
泉文化が色濃く残り、共同浴場
「総湯」を中心に温泉宿や商店が
立ち並びまちなみが広がります。



立ち寄りPOINT「はづちを兼座」

紅殻格子の建物が目印

地産地消スイーツなどが味わえる
「はづちを茶店」、お土産処「丹塗
り屋」、催事スペース「寿座」の3棟から
なる交流施設です。

芭蕉が愛した
渓谷のいで湯



山中温泉 Yamanaka Onsen

Point
豊かな自然に抱かれた渓谷の温
泉地。松尾芭蕉が名湯と称え、句
を残したことで知られていま
す。山中漆器や山中節、九谷焼な
どの伝統文化が息づくまちです。



立ち寄りPOINT「鶴山溪」

紅葉の絶景スポット！

山中の温泉街沿いを流れる大聖寺
川の渓谷。遊歩道が整備され、あや
とりはしやおろぎ橋など、紅葉の
時期の眺めは格別です。

EVENT INFORMATION

冬の金沢をより一層楽しめる、
オススメのイベントをご紹介します！

「発酵文化芸術祭 金沢 - みえないものを感じる旅へ」



開館20周年となる金沢21世紀美術館で、食と歴史を彩る発酵の芸術祭が開催されます。美術館のプロジェクト工房では、石川の発酵文化を紹介するパネルや映像などが展示され、地域の醸造蔵では、醸造家とアーティストが手を組んで発酵をテーマに制作したインスタレーション作品を巡ることができます。

【期間】開催中～令和6年12月8日(日)※月曜日は休場(一部会場を除く)
金沢21世紀美術館 プロジェクト工房は10:00～18:00、
各エリア会場はWEBサイト等で告知

【会場】(美術館会場)金沢21世紀美術館 プロジェクト工房
(インスタレーション会場)大野地区、石引地区、野町・弥生地区、東山地区、
白山市鶴来地区

【料金】一般2,000円/大学生1,500円/
小中高生800円(ガイドブック付き)/未就学児無料
金沢21世紀美術館 TEL 076-220-2800



金沢芸妓のほんものの芸にふれる旅

藩政期から受け継がれる伝統文化が数多く息づく、ここ金沢には、ひがし・にし・主計町の三つの茶屋街があり、約35名の芸妓が伝統のおもてなしの文化を継承しています。一見さんお断りのお茶屋のお座敷で、芸妓のおもてなしを体験できます。※要予約



【開催日】開催中～令和7年3月29日(土)※期間中の指定した土曜日 13:00～14:00(受付開始 12:45～)
※開催日はWebサイト等でご確認ください。
【定員】10～20名 ※開催日により異なる。【会場】ひがし・にし・主計町茶屋街のお茶屋(開催日により異なります) 【参加費】一般5,000円、大学生以下2,500円(未就学児不可)※お茶とお菓子付き 【申込み】Webサイトよりお申し込みください。

https://www.kanazawa-kankouyukai.or.jp
(一社)金沢市観光協会
TEL 076-232-5555(平日9:00～17:30)



金沢市消防出初式

お正月の恒例行事で、揃いの法被を身にまとった消防団員による勇壮な「加賀鳶はしご登り」が見られます。40本以上の梯子が立てられ、息を呑む演技が披露されます。江戸の加賀藩邸を守った大名火消し「加賀鳶」の伝統を受け継ぐ、現代の火消したちによる「加賀鳶はしご登り」をぜひこの機会に！

【期間】令和7年1月5日(日) 10:00～
【場所】金沢城公園新丸広場

金沢市消防局 TEL 076-280-1028



氷室の仕込み初め

江戸時代には氷は非常に貴重であったため、冬になると「氷室」と呼ばれる小屋に雪を詰めて保管し、夏に雪水を切り出して徳川家に献上していました。これを再現し、湯涌温泉にある氷室小屋に雪詰めを行い、6月30日に雪水を切り出します。当日は式典のあと一般の方も雪詰めに参加できます。

【期間】令和7年1月26日(日) 10:00～
【場所】湯涌温泉玉泉湖畔氷室小屋

湯涌温泉観光協会 TEL 076-235-1040



旅のお役立ち情報

金沢の旅行計画には、金沢市観光公式サイト「金沢旅物語」をチェック！旬のオススメ情報がたっぷりつまった特集、定番観光地から近郊エリアまで紹介している豊富なモデルコース、人気のスポットが一目でわかるランキングなど金沢観光に活用いただける情報が盛りだくさん！イベント情報も充実しているので、観光途中にもご活用いただけます。

https://www.kanazawa-kankouyukai.or.jp



金沢旅物語



夫婦円満
勝負運UP

尾山神社

勝負に強い！前田利家公を祀る神社

加賀百万石を築いた藩祖・前田利家公と正室お松の方を祀る、由緒ある神社。夫婦円満、良縁のほか、武将の御祭神ゆえ、文武両道、必勝のご利益があると言われ、利家公愛用の大鯨形兜を模したお守り「勝守」が人気。金沢の中心部にあり、国の重要文化財に指定される「神門」はギヤマンが美しく、観光スポットとしても有名。

金沢市尾山町11-1 TEL 076-231-7210
http://www.oyama-jinja.or.jp



厄除け
病氣平癒
運勢UP

宇多須神社

12柱もの神様を祀り、ご利益多彩

かつては藩社として前田利家公を祀り、「卯辰八幡宮」と称したが、明治33年に現在の名称に。金沢城の鬼門封じだったことから、珍しい「鬼門札」のお守りも。境内奥には5代綱紀公の病を治した「利常公酒湯の井戸」がある。2月3日の「節分祭」は、ひがし茶屋街の芸妓衆が踊りを奉納して福豆をまく姿が艶やかな新春の風物詩だ。

金沢市東山1-30-8 TEL 076-252-8826
https://www.ishikawa-jinjacho.or.jp/shrine/j0324



学業成就
商売繁盛
金運UP

金澤神社

霊水をいただき、学業成就を願う

金沢の名の由来「金城霊澤」のほとり、兼六園に隣接する神社。学問の神様であり、前田家の先祖でもある菅原道真公を祀る。災難除け、金運にご利益がある白蛇龍神も祀られ、拝殿の天井画は圧巻のもの。大晦日には新年の迎え火が幻想的で、正月三が日は霊水を用いた「昆布茶」の振る舞い、学業成就を祈願した串に挟んだ神札の頒布もある。

金沢市兼六町1-3 TEL 076-261-0502 https://kanazawa-jj.or.jp



白山比咩神社

初詣に約20万人が訪れるパワースポット「しらやまさん」

全国に約3000社ある白山神社の総本宮。地元では「しらやまさん」と呼ばれて親しまれる。日本三名山の一つ霊峰白山を神体山とし、古代より霊山信仰の聖地として仰がれ、江戸時代には加賀百万石・前田家の祈願所ともなった。ご祭神は菊理媛神(白山比咩大神)、伊弉諾尊、伊弉冉尊の3柱。神話から「結びの神様」とされ、「縁結びの神社」としても人気がある。

白山市三宮町二105-1 TEL 076-272-0680 https://www.shirayama.or.jp/



初詣

2025

金沢市内、
近郊の神社へ

年末年始の旅行や帰省で金沢を訪れる方も金沢在住の方も必見！2025年の初詣におすめの神社をご紹介します。気持ち新たに一年の始まりを迎えよう。



金沢近郊には、海や山の景勝地をはじめ、良質な温泉、里山里海の豊かな食文化など、魅力がいっぱい！公共交通では行きにくいエリアでも定期観光バスを利用すれば、面倒な乗り換えもなく、時間を有効に活用して観光できます。行ってみたいあつたあつたのまちへ、ちょっと足を伸ばしてみませんか？

※天候等の状況によっては、内容の変更・中止の可能性がありますので、必ず当日の運行状況をお問い合わせの上、ご利用ください。
※各ツアーの詳細は「金沢旅物語」サイトのメニュー「体験プラン」のカテゴリ「バスツアー」をご覧ください。



1. 金沢港方面

半日で金沢港の人気エリアを満喫！

要予約

かなざわめぐり かないわ・おおのコース

- 主な行先 銭屋五兵衛記念館、ヤマト・花パーク、大野からくり記念館、箔一本店箔巧館
- 運行日 土・日・祝(12月29日~1月4日を除く)
- 予約・問合せ 北陸鉄道バス TEL 076-234-0123



2. 加賀・福井方面

金沢駅、加賀温泉駅、あわら湯のまち駅から出発

越前めぐりバス

要予約

- 主な行先 東尋坊、丸岡城、永平寺
- 運行日 2024年12月15日までの土・日・祝日
- 予約・問合せ 西日本ジェイアールバス TEL 0570-00-2424



3. 内灘方面

金沢ローカル線 海&温泉の旅

内灘まち歩きクーポン

浅野川線フリー乗車券、路線バス(鶴ヶ丘線)と内灘町コミュニティバスのフリー乗車、指定店舗で使えるお買い物券300円分、指定施設の入場料金割引がついたお得なクーポン。 ※12/29から1/3の間はご利用いただけません。

- 販売場所 北鉄浅野川線 北鉄金沢駅
- 販売価格 1,200円(税込)
- 予約・問合せ 北陸鉄道バス TEL 076-234-0123



4. 白山麓方面

金沢ローカル線の旅

鶴来まち歩きクーポン

石川線往復乗車券、鶴来エリアのバス片道乗車券・レンタサイクル券・タクシー割引券のいずれか1回の利用、及びお土産引換券が付いた、お得なクーポン！協賛施設でクーポンを提示すると特典もあり。 ※12/29から1/3の間はご利用いただけません。

- 販売場所 北鉄チケットセンター(金沢駅西口)または北鉄石川線野町駅
- 販売価格 1,200円(税込) 2日間有効
- 予約・問合せ 北陸鉄道バス TEL 076-234-0123



4. 白山麓方面

祝・世界認定！ 白山手取川ジオパークで季節を感じよう！

要予約

白山めぐり 白山手取川ジオパーク号

- 主な行先 白山比咩神社、獅子吼高原、白峰
- 運行日 2024年11月30日までの土・日・祝日
- 予約・問合せ 北陸鉄道バス TEL 076-234-0123



5. 五箇山・白川郷・高山方面

高速「高山線」

要予約

- 主な行先 五箇山、白川郷、高山 (※五箇山は4月~11月の間のみ停車)
- 運行日 毎日
- 予約・問合せ 北陸鉄道バス TEL 076-234-0123



素朴な日本の原風景が色濃く残る 世界遺産「白川郷」「五箇山」への日帰りバスツアー！

白川郷・五箇山 二つの 世界遺産集落満喫ツアー

要予約

- 主な行先 白川郷、五箇山
- 運行日 月・火・金(1月3日、6日、7日を除く)
- 予約・問合せ ホワイトリング TEL 076-255-5340



世界遺産「白川郷」と江戸の街並みが残る「飛騨高山」への日帰りバスツアー！

白川郷・高山周遊 プラチナルートツアー

要予約

- 主な行先 白川郷、高山
- 運行日 水・木(1月1日と1月2日を除く)
- 予約・問合せ ホワイトリング TEL 076-255-5340



現存する貴重な合掌造り集落を体感してください！

週末限定！世界遺産 白川郷日帰りバスツアー

要予約

- 主な行先 白川郷
- 運行日 土・日(11月2日、3日、23日、24日、12月28日~1月12日を除く)
- 予約・問合せ ホワイトリング TEL 076-255-5340



金沢駅発 世界遺産日帰り定期観光

3つ星街道バス

要予約

- 主な行先 五箇山、白川郷、高山
- 運行日 土・日・祝日(12月21日~1月1日を除く)
- 予約・問合せ 西日本ジェイアールバス TEL 0570-00-2424



詳細・お申込み

「体感！金沢の旅」をご覧ください。



体感！金沢の旅

Let's explore in Kanazawa!

体感！金沢の旅とは、加賀百万石の伝統に育まれた金沢の奥深い魅力をたっぷり体験していただける金沢発着の少し贅沢なツアーです。工芸、自然、食などをテーマに、地元の事業者から企画を募り、金沢市観光協会と一緒に創りあげた、この秋冬のイチオシプラン。金沢をよく知る地元の事業者だから提供できるプレミアムな金沢をお楽しみください。

伝統工芸	能登復興応援企画	沈金作家の実演見学&体験と 本格輪島塗で能登食材を味わう美食時間	2024年 10/11 [金] 夜の部 12 [土] 昼の部	▶ P20
夕活		加賀藩士ゆかりの「承証寺」で「夕活」体験	2024年 11/7 [木]・14 [木] 21 [木]・28 [木] 2025年 3/24 [月]・27 [木] 31 [月]	▶ P21
地酒		酒蔵「中村酒造」×居酒屋「長八」の美酒美食に酔いしれる金沢・冬の宴	2024年 11/14 [木] 2025年 2/7 [金]	▶ P21
能登	能登復興応援企画	能登を知り尽くす案内人と行くいま！おすすめの奥能登をめぐる旅	2024年 11/24 [日]	▶ P22
茶屋文化		「おもてなし文化」の奥深さにふれる、お茶会と金沢芸妓のお座敷体験	2024年 11/29 [金]	▶ P22

「伝統工芸」を体感！

老舗漆器店のレストラン「CRAFEAT」
沈金作家の実演見学&体験と
本格輪島塗で能登食材を味わう美食時間

能登復興応援企画

実施日
2024年 10/11 [金] 夜の部 集合 17:00 解散 20:00 ※インバウンドのみ (英語通訳付き)
12 [土] 昼の部 集合 11:00 解散 13:45

参加費 (消費税込)
11日(金) 夜の部 ※通訳付 33,000円
12日(土) 昼の部 18,700円
参加費に含まれるもの: 輪島塗沈金作家実演、沈金体験、食事(飲物代別途)

定員
各回9名 最少催行人数4名

主催 CRAFEAT (株式会社The Three Arrows) 金沢市木倉町5-2
電話 090-4740-4177 (月～金 9:00～16:00)

詳細・お申込み ▶

「かなざわ自由時間」をご覧ください。

前田安孝氏 前田安孝氏作品

能登食材のコース
食材は能登産を中心に県産野菜を使った前菜や挽もの、旬の魚介類のお造り、じっくり調理した肉料理など、食材と調理法にこだわったコースを満喫します。※季節や仕入れの関係等でお料理の内容が変わります。

輪島塗沈金の実演
熟練の沈金作家がノミを用いて、器の表面に絵柄を彫り、その溝に漆を擦り込み、金箔や色漆のパール粉で装飾の仕上げを行います。

Craft Workshop

加賀友禅

本格彩色体験 ミニ額 (写真1版サイズ)
30種類以上の下絵デザインを選んで加賀友禅染の彩色体験ができます。仕上げ工程は工房で行い、後日発送します。
体験料/5,000円(税込) 材料費込
所要時間/60～120分

友禅工房 陽明 MAP B-1
加賀友禅作家・平野利明氏の制作工房。個性あふれる作品の数々が展示され、金沢で生まれた伝統の染色技法・加賀友禅を身近に感じ、その奥深さに触れられます。
金沢市堀川町5-22 ☎090-2038-5160 営/10:00～17:00
体験/①10:00 ②14:00 ③火曜・金曜のみ19:00
休/元旦 予/4日前までに要予約

可愛いしめ縄作り

華やかでモダンな水引しめ縄でお正月を迎えませんか。中央には縁起の良い梅結びをあしらいます。
体験料/3,500円(税込) 材料費込
所要時間/60分



金沢水引

平岡結納舗 MAP C-3
尾山神社近く、ご縁を結び続けて40有余年。金沢伝統の水引でつくるアクセサリ作りが人気。
金沢市尾山町10-11 ☎076-231-6770
営/10:00～16:00
体験/10:00、11:00、13:00、14:00、15:00
休/火曜・年末年始 予/要予約

金箔

金箔貼り体験
色々なデザインシールから好みを選んで箔貼り体験。自分だけの工芸作品が完成します。



クリスマス & お正月

伝統工芸 手作り体験

大人も子供もたのしめる

小物入れ or 姫手鏡
体験料/1,600円(税込) 材料費込
所要時間/30～60分

かなざわ 美かざり あさの MAP D-2
「かわいい」をテーマに、新しい世界を生み出す作家による作品を揃える伝統工芸のセレクトショップです。
金沢市東山1丁目8-3 ☎076-251-8911 営/9:00～18:00
体験/10:00、11:00、13:00、14:00、15:00
休/元旦

箔一本店 箔巧館 MAP 郊外
金箔を見て触れて味わって楽しめる、金箔の総合ミュージアム。名物の金箔ソフトや工芸品等も販売しています。
金沢市森戸2丁目1-1 ☎076-240-8911
営/9:00～17:00 (体験受付 16:00まで)
休/元旦 予/当日予約可

加賀八幡起上り



手描き体験 **石川県観光物産館** MAP D-4
七転び八起きの縁起物である起上りに絵具で顔や模様を自由に絵付け。金沢の伝統工芸を気軽に体験！
金沢市兼六町2-20 兼六園そば ☎076-222-7788
営/9:30～18:00
12月～2月9:50～17:30
体験/11:00～16:00(15:00受付終了)
休/12月～2月の火曜、他臨時休業あり 予/5名以上は要予約

ネックレス or ピアス
体験料/3,000～4,000円(税込) 材料費込
所要時間/60分



加賀象嵌

九谷光仙窯 MAP A-6
明治3年創業の九谷焼窯元。金沢で唯一ろくろ成形から上絵付まで手作業で一貫制作を行い、制作工程も見学できます。
金沢市野町5-3-3 にし茶屋街より徒歩5分 ☎076-241-0902
営/9:00～17:00
休/年末年始は短時営業 予/要予約

アクセサリ作り
金属の表面を彫った溝に他の金属を埋め込んで模様をつける加賀象嵌。その技法を用いてお洒落なアクセサリに仕上げます。

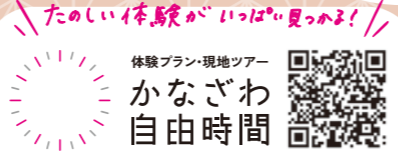

体験プラン・現地ツアー
かなざわ自由時間
常時100プラン以上掲載
登録不要！

かなざわ自由時間 検索 問合せ/金沢市観光協会 TEL 076-232-5555

「夕活」を体感！

剣道稽古や聞香、和太鼓、抹茶で心を整える 加賀藩士ゆかりの「承証寺」で「夕活」体験



400年以上の歴史ある寺町「承証寺」での夕活で武士道精神を体験してみませんか。境内で姿勢を正して竹刀を振り下ろす剣道稽古を通して武道の世界を体感。香炉から漂う和の香りを味わい、住職の読経に合わせて和太鼓を叩き、お焼香を体験します。最後にご自身でお抹茶を点てて、仏教のお話にじっくり耳を傾け、心穏やかなひとときを過ごします。



和太鼓とお焼香体験

住職の読経に合わせて交代で和太鼓を叩き、祈りの時間を過ごします。住職が参加者ひとりひとりの旅の無事と健康を祈る中、お焼香を体験します。



抹茶体験

最後に全員で抹茶を味わいます。簡単に作法を学び、お盆の上に用意された抹茶セットを使い、各自でお抹茶を2回点ててお楽しみいただけます。住職から仏教の歴史についてのお話も伺います。

実施日
2024年 11/7 [木]・14 [木]
21 [木]・28 [木]
2025年 3/24 [月]・27 [木]
31 [月]
集合 16:30 解散 18:00頃

参加費 (消費税込)
4,400円 お1人様
定員
10名 最少催行人数1名

主催・企画 加賀の薫香 香屋 & 承証寺
開催場所 承証寺 金沢市寺町5丁目5-70
電話 076-241-9425 (承証寺) (対応時間/7:00~19:00)
詳細・お申込み▶
「かなざわ自由時間」をご覧ください。



「能登」を体感！

能登を知り尽くす案内人と行く いま！おすすめの奥能登をめぐる旅



能登を愛してやまない「能登デスク」案内人・中山智恵子さんがバスに乗りして、「これまでの能登、今の能登、これからの能登」をご紹介しながら、能登ワインやイカの駅つくモール、道の駅などのおすすめスポットへ。その土地で育まれた特産品やグルメ、景色、人の温かさなど、能登の様々な魅力に出合えます。旅して能登を応援しませんか。



能登ワイン

奥能登・穴水にある創業20年のワイナリー。牡蠣殻を活用した土壌で能登産葡萄を育てるなど、能登ならではの風土を活かした生ワインを造り、数々のワインコンクールで受賞を重ねています。葡萄畑や醸造所の見学、試飲、お買物をお楽しみいただけます。震災後初のヌーボー(新酒)が味わえるこの時期にぜひ！



イカの駅つくモール

特産品の船凍イカや、日本百景に選ばれている九十九湾をPRする能登町の情報発信拠点。全長13mの巨大イカのモニュメント「イカキング」をはじめ、イカ漁の歴史が学べる展示コーナー、能登の幸が楽しめるレストランや売店など見どころ満載です。

能登復興応援企画

実施日
2024年 11/24 [日]
集合 7:40 解散 19:30

参加費 (消費税込)
15,800円 お1人様
参加費に含まれるもの: 貸切バス、のり鉄道運賃、昼食、添乗員

定員
24名 最少催行人数15名

主催 株式会社丸一観光 金沢市無量寺町ホ120
電話 076-266-4401 石川県知事登録旅行業 第2-213号
詳細・お申込み▶
「かなざわ自由時間」をご覧ください。



「地酒」を体感！

お酒のスペシャリストがナビゲートする 酒蔵「中村酒造」×居酒屋「長八」の 美酒美食に酔いしれる金沢・冬の宴



金沢で醸された地酒と郷土料理の妙味を堪能するプラン。治部煮や蓮蒸しなどのほか、旬の味覚として11月は香箱ガニ、2月は寒ブリが登場します。酒ソムリエと蔵元が料理一品一品に合わせて金沢の酒蔵「中村酒造」の酒をセレクトし、おいしいお酒の嗜み方を軽妙なトークで指南。自然風土に恵まれた金沢でこの時期この場所でしか味わえない特別な酒宴です。



中村酒造

文政年間(1818~1830)の創業以来、「加賀菊酒の本流」としてその酒造りの技を継承し、「地を醸す」酒造りにこだわる老舗酒造店。日本でも数社しかない有機認証を取得し、国内外でのオーガニック清酒の販売も力を注いでいます。



長八片町店

地元の漁港でその日の朝に獲れたばかりの旬魚や、きめ細かく柔らかな能登牛などの食材を活かした本格和食を提供する居酒屋。とりわけ自慢は寿司で、握りや棒寿司などバリエーション豊かに味わえます。

実施日
2024年 11/14 [木]
2025年 2/7 [金]
集合 18:00 終了 20:30頃

参加費 (消費税込)
11月14日(木) ※香箱ガニ付き 16,500円
2月7日(金) ※寒ブリしゃぶしゃぶ付き 15,500円
参加費に含まれるもの: 食事代(郷土コース)、酒代(一品一杯計9杯)
※お酒を飲む方限定(未成年、お酒を飲まない方はご遠慮ください)

定員
20名 最少催行人数10名

会場 長八片町店 金沢市片町1丁目6-13 2F
主催 株式会社 ハチバン 金沢市新神田1丁目12-18
電話 080-2957-6338 担当:(株)ハチバン杉村 (平日のみ 9時~18時)

詳細・お申込み▶
「かなざわ自由時間」をご覧ください。



「茶屋文化」を体感！

英語通訳サービス付き！ 「おもてなし文化」の奥深さにふれる、 お茶会と金沢芸妓のお座敷体験



藩政時代より茶の湯文化と芸能が息づくまち・金沢。茶屋街の多くの芸妓も、茶道を通して美しい所作やおもてなしの心を学びます。本企画では、茶道とお座敷という2つの「おもてなし文化」を体験いただけます。お茶会の後には、金沢芸妓の優雅な舞やお茶屋遊びを満喫し、「一見さんお断り」の奥深い世界を堪能してみませんか。

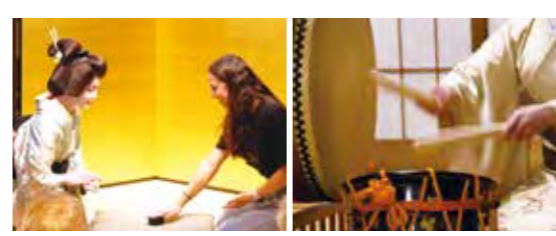

金沢芸妓のお座敷体験

金沢には、江戸時代から続く「ひがし」「にし」「主計町」の3つの茶屋街が現存し、現在は約35名の芸妓が伝統の芸ともてなしの茶屋文化を受け継いでいます。日々精進を重ねる金沢芸妓の優雅な踊りとお座敷太鼓をご覧いただき、お座敷遊びも体験。芸妓との語らいや記念撮影も楽しめます。



お茶会体験

金沢東山在住の茶道の先生から、床の間の掛け軸やお花などに込められたおもてなしの心を伺った後、実際にお点前をご覧いただき、お菓子とお抹茶を味わいます。

実施日
2024年 11/29 [金]
集合 13:00 解散 14:30頃

参加費 (消費税込)
15,000円 お1人様
参加費に含まれるもの: 入館料、館内ガイド料、会館貸切料、お茶・お菓子代、講師代、芸妓2名花代

定員
20名 最少催行人数15名

主催 金沢 浅の川園遊会館 金沢市観音町1丁目1-4
電話 076-256-0908

詳細・お申込み▶
「かなざわ自由時間」をご覧ください。

